夕刊 臺灣日日新報 十月十六日

畏し天皇 皇后兩陛下 護國の英靈に御直拜

けふ靖國神社に行幸啓

【東京電話同盟】畏くも天皇、皇后兩陛下には靖國神社秋季臨時大祭第一日の十六日靖國神社に行幸啓あらせられ新祭神一萬五千二十一柱の護國の英靈に親しく御直拜遊ばされた

前駐日濠公使 樂觀を戒しむ

北部佛印來襲の米機

甚大損害を受け敗退

【北部佛印○○基地十五日發同盟】

總裁宮殿下台臨

濟生會各種會員章親授式

宮崎と七尾に 海員養成所新設

貨物船の建造數

九月中 リバテイ型六十七

ウイルキーの聲明

米の飛行機生産高

月五千臺の目標到達

南阿首相倫敦到着

開戰と在米同胞（上）

第二世も悉く奥地收容

日本人排斥始まる

僅かな營業停止令

戰時禁制品の設定

奥地收容說起る

日本人に禁足令

遂に立退き命令

軍事地域

地中海に活潑戰況か

多數の餘力擁す獨空軍

英、上陸作戰企圖說

アフリカに新戰雲

南阿首相倫敦乘込み

ヒムラー總司令 ムッソリーニ首相と會談

ス市攻防戰靜穩

獨軍ス市工場奪取

モズドク獨軍攻勢

英國必死の對策

喜望峰沖合に獨潜艦

英國の喪失艦艇

大戰勃發三年間の一覽表

英佛軍激戰

マダガスカル島

重慶國防最高會議

印度情勢依然緊迫

重要工場に爭議頻發

ウエスガー重慶へ

人事

源養榮つ育に夫丈

只矢鱈に御飯を食べろ、運動をしろでは子供は強くなりません。榮養源ビタミンADの充實こそ虚弱改造の要件です。弱い子供はビタミンADが足りない結果、抵抗力が劣つて病氣に負けがちなのです。ビタミンは育つ力です。本剤をお與へ下さい

糖衣 二月量 二圓五〇錢

ビタミンADの榮養劑 理研ビタミン球

財團法人理化學研究所製品 發賣元 株式會社 玉置商店 東京・大阪

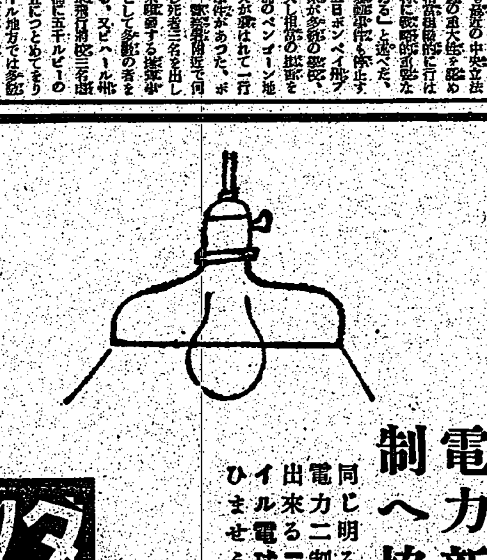
電球お買求めの節は必ず廢電球を御持參下さい

電力新體制へ協力

同じ明るさで電力二割節約出來る二重コイル電球を使ひませう……

マツダランプ

東京芝浦電氣株式會社

潜在性B1缺乏症

倦怠・脚氣症狀・食慾不振、消化不良などB1不足症狀に對し、エビオスB1錠を投與するときは……

これらの症狀を是正するのみならず……脚氣・神經炎等の强度のB1缺乏症への移行を防止する

エビオスB1錠

大御姿を咫尺に拜し 三萬の遺族咽び泣く

靖國神社臨時大祭（第二日）

【東京電話】（同盟）[illegible]

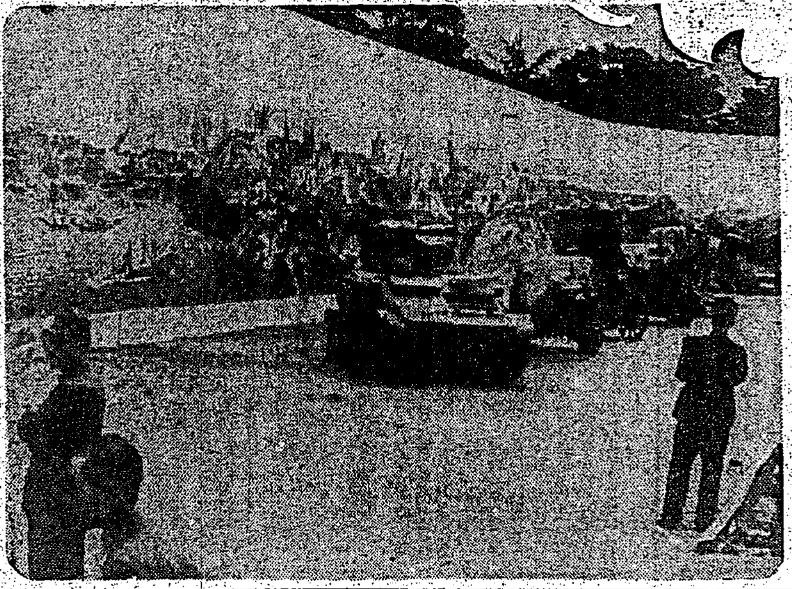

靖國神社境内飾る鹵獲兵器とパノラマ

寫眞はコレヒドール攻略戰のパノラマ前は陳列の鹵獲兵器向つて左からヴイツカースMVB輕戰車、對戰車砲、ヴイツカース三・七吋山砲

玉體 を拜し奉らせれば [illegible]

神靈に額く赤子の群

護國神社に參拜者續く

[illegible]

中壢神社大祭

十五日執行さる

[illegible]

純忠の神々に祈念

全島民・御親拜の時刻期し遙拜

[illegible]

義勇隊還る お山の感激

俺も行くぞ出迎へに

健氣・息子を夫を捧げた山の遺族

[illegible]

故福田德君の妻子

[illegible]

[illegible]

英靈無言の凱旋

懷しの我が家へ歸る

中天

臺灣遺族部隊 "海の豪族"觀覽

故石原一等兵 無言の凱旋

戰病死で殘念

石原兵長嚴父語る

[illegible]

本社工場員 兩神社參拜

技藝指導所に ミシン寄附

[illegible]

破格の恩賞に感佩

大須賀基隆要塞司令官語る

[illegible]

義勇隊員故山に還る

沿道を埋む歡迎陣

各所に描く感激の狀景

【パヌンにて大室特派員發】[illegible]

腰掛

出迎

[illegible]

太平青年學校査閲

本島人青年の意氣潑剌

[illegible]

[illegible]

皇民奉公運動は 獨自の立場で推進

樂滿參事協力會議傍聽談

皇奉本部

[illegible]

蔬菜の入荷は十分

南警長・市民の買溜を戒む

[illegible]

賜金傳達不能 住居不明者

心當りの者は 基隆市役所へ

[illegible]

優良壯丁團鍊成大會

新竹州下選り實施さる

[illegible]

全員

[illegible]

東京大學野球

[illegible]

乙種醫師學說試驗 合格者氏名發表

[illegible]

宜蘭警察署射擊會

[illegible]

今日の放送

[illegible]

三國志 (884)

（赤壁の巻）

吉川英治 作

矢野橋村 畫

卜神（三）

[illegible]

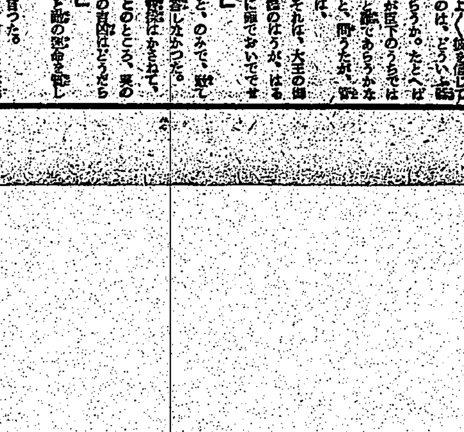

亡國病を根絶せよ

慢性も急性も淋疾はこの療法で

[illegible]

國運と共に伸びる新貯蓄法!

山一の投資信託

[illegible]

說明書 贈呈

山一證券株式會社 臺北支店

臺灣日日新報
本日夕刊共六頁

奥地ロナワン蟠踞の蘭米英敗殘部隊殲滅
ボルネオ島の戡定完了

掃蕩戰に不滅記録
幕僚談

認許可の處理期限更に短縮
官界新體制に畫龍點睛

東久邇宮盛厚王殿下
中北支蒙疆を御視察

督府豫算案
各局部に内示

比島軍政の現状と將來
村田顧問談（上）
比島統治は進展
日本精神を滲透德化の要

比島人の心境に一大變化

戰爭第一主義で南方開發

日本精神の全島への滲透

翼政活潑な事前審議
戰時議會審議期間短縮

敵の蠢動を制壓
支那派遣軍週間戰況

日本語普及に盡瘁
ジャワ國校教員を表彰

頑強 精通 密林 山蛭 一兵

前駐日濠洲代理公使國民に訴ふ

李前駐日大使
歸滿の途へ

政黨を解消せよ
比島派遣軍報道部長放送

ローサ岬附近に突如轟音

米國の徴兵年齢引下げ
海軍委員會通過

重慶軍高級幹部
利得行爲に汲々

訪滿學生鳥人機無事羽田着

國鐵七十年記念切手發賣

ヤパパンモア
ニキビ ソバカス シミ 用藥 クレーム

國史挿話全集 白井喬二編著 第一回 軍談篇 第二回 逸話篇 配本開始
東京・神田 輝文堂書房

時局雜誌 十月號 定價五十錢
「自由原則打倒」の戰ひ 奥村喜和男
思想戰を戰ふ 野村重臣
大東亞と世界
★大東亞建設態勢の躍進 中村明三夫
★大東亞の時局展望 藤岡啓
★米國の反撃力 楠山義太郎
★英國の近狀を衝く 酒井榮三
★樞軸海上連絡の完成 齋藤忠
★ヒンズー・アハサバの性 岩永健二
或る傷痍軍人の記錄 海南基忠
新しい生産人の育成 少年工の問題 暉峻義等
東條英機論 重宗雄三
滿ソ國境記 野長瀬晩花
南はジャワよ 横山隆一
馬來とびとび 山本實彦
大東亞文學 福田清人
（小説）手術 兪鎭午
大東亞文學集
山民 （滿洲）爵青
少年 （比島）作者不詳
刻印小記 （中國）沈啓无
佛印詩集 （佛印）阮江
國の樹蔭 （泰）ウエーターン
アマとヴナナヤカ （印度）タゴール
訓導座談會 明日の日本と少國民 長期戰と少國民
改造社發行

海戰の精神 大本營海軍報道部長 平出大佐 前田少將・古橋中佐・富永少佐 論稿
大東亞戰日誌
日本の方向
祖國を護る人々
北洋
祁述 南
生活詩集 芙美子著
少女歳時記 本泉三樹著

六藝社 新刊・重版
肉體の戰史 大內直通著
風も綠に 長編小說 日比野士朗
香港戰記抄
兵隊の花園
東京・神田錦町一丁目 振替・東京三〇一六八

文藝春秋社
現地報告 十月號 定價四十錢
戰爭と反省
☆ボルネオ派遣學生班報告第一輯☆
戰ふドイツ 芳賀檀
スマトラ市攻略以後 原子林二郎
印度の回教徒 鏡島寛之
新生ビルマの自覺 高田一夫
ビルマの獨立義勇軍 稲垣武雄
蒙古撃滅 山本誠
日本長期戰論 花見達二
戰力增強の諸問題 西谷彌兵衛
滿洲の文化建設 金原省吾
滿鮮紀行 本領信治郎
精神を探る 座談會

聖上御親祭の下
嚴かな御祭儀を執行はせらる

戰友靖國の杜に還る日
基隆市の傷痍軍人流汗奉仕

社説
一日の懈怠は千年の屈伏
戰後茫然米の反攻に備へよ

臺拓が機構を改編
業務別より地域別に再編
加藤社長談
各理事の擔任部門

"生擴"に堂々の陣
拓務省關係の國策會社

消費米の特配
該當者調査後に實施

比島炭開發には臺灣の協力が緊要

大豆粕の内外割當
前年より幾分增加

電力消費規正
基本料金制實施へ
臺電で供給規程を改正

臺北州雜穀配給組合創立

第二戰線問題と船
"英米國の弔鐘"船が無い

甲當一萬七千餘斤
"臺灣一"の水稻多收穫

燐寸工場敷地決る

研磨用工作機 下附申請手數

大正醤油

四百八十萬石へ
明年一期作の生産目標

指令電話增備擴張
局鐵、輸送完璧へ第一歩

勤勞の新しき體制
鑛山勞務管理問題檢討

島内私鐵の持つ使命
生擴へ輸送施設の完備必要

好評敎材社の新刊書
父母の致養
美しき支那
私の犬
敎材社

臺灣の獨學青少年諸君へ……
自宅で習へる中學講義録
東京 緊 學 校

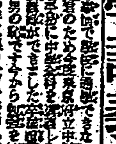

國際効力單位檢定證明品
健民生活
榮養の充足を根底に壯健で御奉公出來る生活
それには！
水産、林業のビタミンAD劑
一球中の含有單位の公開明示された待望の逸品良心的榮養品
ビタドール

神經炎
脚氣・熱性疾患
エビオスB1錠

強腦 強精
DA 臟器ホルモン綜合劑
オオコンリオン
強弱化体
增血強壯
日本水產理研

出勤前のお手入れには
手軽で衛生的なメヌマ特製が効果的です
メヌマ特製ポマード

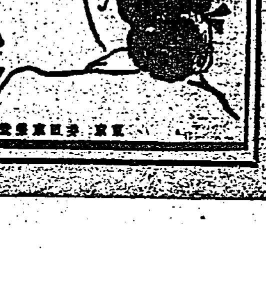

聖上御親祭の下

嚴かな御祭儀を執行はせらる

けふ神嘗祭

【東京電話同盟】神嘗祭のけふ十七日宮中では天皇陛下御親祭の下に賢所大前に嚴かな御祭儀を執り行はせられ、又神宮へは……

淨域に敬虔赤子の群

大祭第二日 第一群遺族昇殿參拜

【東京電話同盟】……

畏し永久王妃殿下

靖國の祭神に御自ら範を垂れさせ給ふ

舊部下の遺族慰む

溫情將軍荻洲中將の慈愛

敵中へ單身飛込み壯烈な戰死

旭川に歸く中山軍屬

破格の恩命に浴し只々感泣

劉軍屬遺族語る

軍通譯を志願

南支へ嘉に活躍

第六回 勞務奉公團結團式

總督代理から團旗授與

さあ・けふから增産へ

故山に義勇隊員眞摯な姿

【パヌンにて大室特派員發】……

社衆に奮起促す

感想發表會を開く

小さな想ひを戰線へ

お山のヨイ子供達慰問文を認む

戰友靖國の杜に還る日

基隆市の傷痍軍人流汗奉仕

建國十周年の歡びを報告

滿洲建設報告隊一行入京

日本の至誠に共鳴

文藝座談會を開催

陸海軍に恤兵獻金

第五回府展入選者

きのふ發表 新入選は三十六點

【入選者氏名】

運動展開へ新な決意

皇奉會支部島全 鍊成會臺北の部終る

佐藤巡査部長弔ふ

警察葬執行

きのふ北署で

全島郵便局庭球大會

けふの運動

今日の映畫

安産のために ワダカルシユーム錠

第五十回貸借對照表 桃園軌道株式會社

臺北競馬

拾月十七日(祭) 十八日(日)

ガリバン出馬 表ハ臺北驛前 店ト北投三番ニアリ

ニュース映畫會(土、日)

國民貯蓄に五百億突破

荒波越へて海洋筏都入り

昭南島高地にブキテマ忠魂碑建立

松花江に豐滿ダム建設

三横綱揃っての土表入

善通寺の俘虜 其他 盛澤山

本日・明日 於公會堂

謝出火御見舞

弊社工場出火の節は早速各位の御見舞に預り厚く御禮申上候

臺灣電化株式會社 基隆工場

大東亞戰戰歿者故陸軍兵長菊池專治君ニ對シ十月二十日午後二時卅分瑞芳國民學校講堂ニ於テ街葬執行可致候條此段謹告候也

葬儀委員長 瑞芳街長 宮川三二

警察葬御參列御禮

臺北北警察署長 葬儀委員長 眞田隆四郎

御會葬御禮 吳進鄉 吳長鄉

妻アイ子儀臺北帝大病院ニ入院加療中ノ處十五日午後十一時死去仕候間此段辱知各位ニ謹告候

夫 伊東次郎太 雪竹長藏 大場孫治

會葬御禮 山中德次

書刊新の 美しき表現 私の犬

皇軍勇士救助美談
高砂義勇隊七君の手柄
大瀧臺東隊長の感激談

[illegible]

臺東義勇隊解隊式

[illegible]

阿里山で慰安會

[illegible]

遺家族を慰問

[illegible]

故天辰兵曹長以下
高雄市葬きのふ執行

[illegible]

高橋技師の葬儀

[illegible]

川西少佐以下の
英靈弔ふ臺南市葬執行

[illegible]

故北村中尉以下
きのふ竹東街葬を執行

[illegible]

武勳の英靈
新竹關係者凱旋

[illegible]

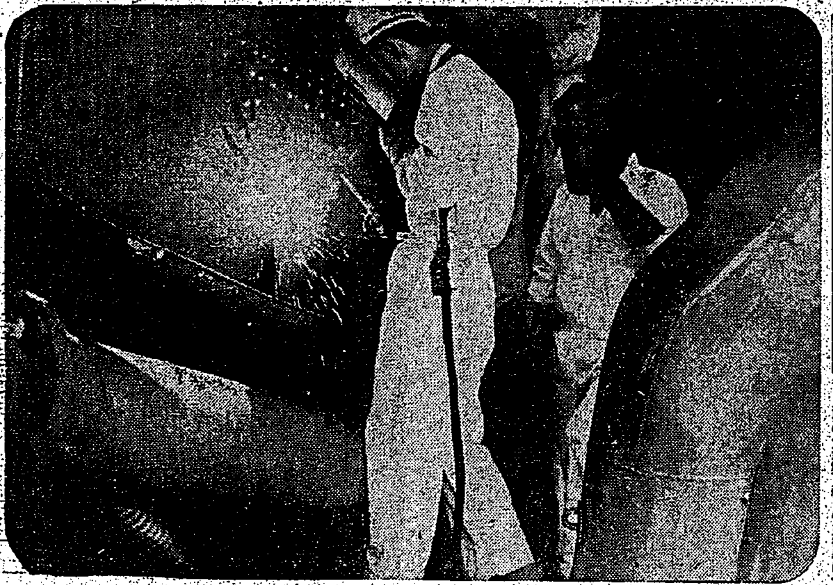

艦上に活躍する……艦側の破損箇所修理……（海軍省許可濟）

皇奉支部幹部 [illegible]
十六日から臺南で開催

[illegible]

挺身隊結成
皇奉新營郡支會打合會

[illegible]

新竹市第一種青年訓練終了

[illegible]

武術大會

[illegible]

母性保護の强化へ
皇奉新竹州支部主催の懇談會

[illegible]

團員の意氣旺盛
嘉義郡青年團査閲終る

[illegible]

南方商業戰士育成
高雄で錬成會を開く

[illegible]

屏東郡青少年査閲

[illegible]

宜蘭の金屬回收白熱化

[illegible]

戰線に活躍の勇士
少額ですがと、國防獻金

[illegible]

羅東郡下の青年團査閲

[illegible]

新竹市有權者人名簿の縱覽

[illegible]

皇民化へ一筋道
女子訓練が生んだ美談

[illegible]

住宅難の緩和へ

[illegible]

三芝庄茶摘競技、製茶品評會

[illegible]

虎尾愛馬會
十九日に發會式

[illegible]

山地で蔬菜栽培
新竹州警察部の計畫

[illegible]

防諜映畫會

[illegible]

彰化郡の國語演習

[illegible]

千百圓の犯人

[illegible]

虎尾郡の讀書會

[illegible]

新竹州警察部異動

[illegible]

愛の赤道 (215)
竹田敏彦 作　都竹伸一 畫

二人の被害者（十三）

[illegible]

[illegible]

電力をお國へ捧げませう
同じ明るさで電力3割節約
マツダランプ
東京芝浦電氣株式會社

中風なら此の良藥で
[illegible]

- 小内兒科　天野醫院（入院自由）榮町臺銀前　電話 [illegible]　天野一
- 耳鼻咽喉科　天野醫院　榮町二丁目八番地　電話四四〇番
- 耳鼻咽喉科　藏田醫院（病室完備）京町一丁目　電話 [illegible]
- 産婦人科　福田醫院（病室完備）大和町二　電話六九五四番
- 皮膚泌尿器性病科　千本醫院（病室完備）京町一ノ五二　電話六〇八番
- 内科　秋山内科醫院（入院室完備）京町一丁目　電話五九九八番
- 耳鼻咽喉科　菅村醫院　臺北市錦町四四　電話八〇七一番
- 歯科　青木歯科醫院　榮町三丁目　電話六七九五番
- 皮膚泌尿器性病科　三艘丸醫院（病室完備）大和町一丁目　電話 [illegible]
- 眼科　塚原眼科醫院（入院自由）表町二ノ八　鐵道ホテル前　電話四三四三番
- 外肛門病科　菅沼醫院（病室完備）本町三丁目一番地　電話二九五四番
- 外肛門病科X線科　菅野醫院（病室完備）本町三丁目　電話二五〇六番
- 小内兒科　富田醫院　臺北市新起町一ノ七　電話 [illegible]
- 産婦人科　鶴田醫院（入院自由）京町三丁目　電話四一九七番
- 外皮膚泌尿器科X線科　一番ケ瀬醫院　本町二丁目五番地　電話二七八九番
- 小兒科　武藤醫院（入院自由）表町一丁目三　電話四八五九番
- 小兒科　石井小兒科醫院　新起町一丁目　石井
- 小兒科　松山醫院　榮町一丁目八　電話四五四〇番
- 小兒科　信生堂醫院（病室完備入院隨時）末廣町二丁目三　電話五五五六番
- 口腔外科　平川歯科醫院　表町　電話四〇八一番
- 耳鼻咽喉科　宮島醫院（入院室完備）本町二ノ六九　電話五六六四番
- 耳鼻咽喉科　早田醫院（入院自由）本町二丁目一番地　電話四四四五番
- 内眼科　森醫院　新起町三丁目　電話五三三八番

戰塵の疲れに　仁丹
數粒忽ち！口渴、疲勞を消し
常用卽ち胃腸を頑健に
慣れぬ食事も美味しく榮養化
殊に惡癘を未然に防ぐ仁丹
頭痛に　胃弱に　腹痛に　下痢に

デルモライツ
しっぷは三十分
感冒　肺炎　扁桃腺炎　肋膜炎　中耳炎
速かに充血を去り熱を下げ痛みをとる獨特の作用を持つ最新の粉末しっぷ劑

肋膜炎に　食慾増進劑
療養に絶好の秋！多くの闘病成功談によれば、食慾の振興から恢復の本道が開けたと云はれます
乏しくなつても食慾の振はない方は"食慾集"の稱ある わかもとを
胃腸細胞賦活
わかもとは胃と腸の組織細胞に活力を與へ消化機能の活潑化に基く眞に旺盛な食慾を誘起しますその上、非特異性刺戟により血球を著しく増殖し榮養を昂め衰弱を防いで病勢を好轉せしめます
三百 廿五日量
一圓六十錢
同化性V・B と3消化酵素の複合效果
わかもと 錠劑
東京 わかもと本舗